



Direction de la Police Générale
Sous-Direction de l'Administration des Etrangers
Bureau de l'éloignement

DEMANDEUR D'ASILE
PROCEDURE DE DETERMINATION DE L'ETAT MEMBRE RESPONSABLE
REGLEMENT (CE) n°343/2003 du 18 février 2003

CONVOGATION POUR EXECUTION DE LA MESURE DONT VOUS FAITES
L'OBJET (...arrêté de transfert..READMISSION.....)

N° AGREF :

NOM :

Prénom :

Date de naissance :

Nationalité :

Situation de famille¹ :

Adresse :

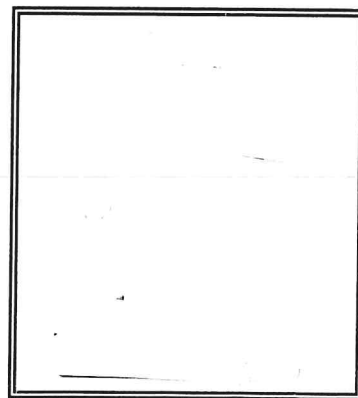

Fait à Paris, le

Signature et cachet de l'autorité

LE PRESENT DOCUMENT NE VAUT PAS AUTORISATION PROVISOIRE DE SEJOUR

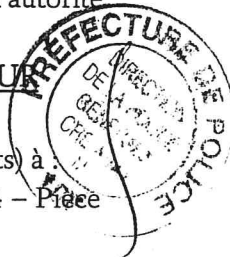

Le porteur de ce document doit se présenter (avec sa famille au complet, adultes concernés et enfants) à :
Préfecture de police - Place Louis Lépine 75004 Paris. Metro Cité 8° bureau - Escalier F niveau 4 - Pièce
4522. Un placement en rétention administrative interviendra à l'issue de ce rendez-vous.

A la date du	le 07/10/2017 à 14h00			
A la date du				

Ce document peut être produit pour toute démarche administrative

¹ Préciser l'identité du conjoint et des enfants le cas échéant